



Prothesenversorgung nach Amputation

Seeger – Das Gesundheitshaus

- Gründung 1938 in Berlin
- Pankow
- Über 500 Mitarbeiter in über 65 Filialen/Werkstätten
- Sanitätshaus mit Filialen zum Vertrieb von orthopädischen Heil- und Hilfsmitteln, Bandagen, Rehabilitationsmitteln und Hilfen aller Art
- Anfertigungen von orthopädietechnischen Sonderanfertigungen



Versorgungsablauf

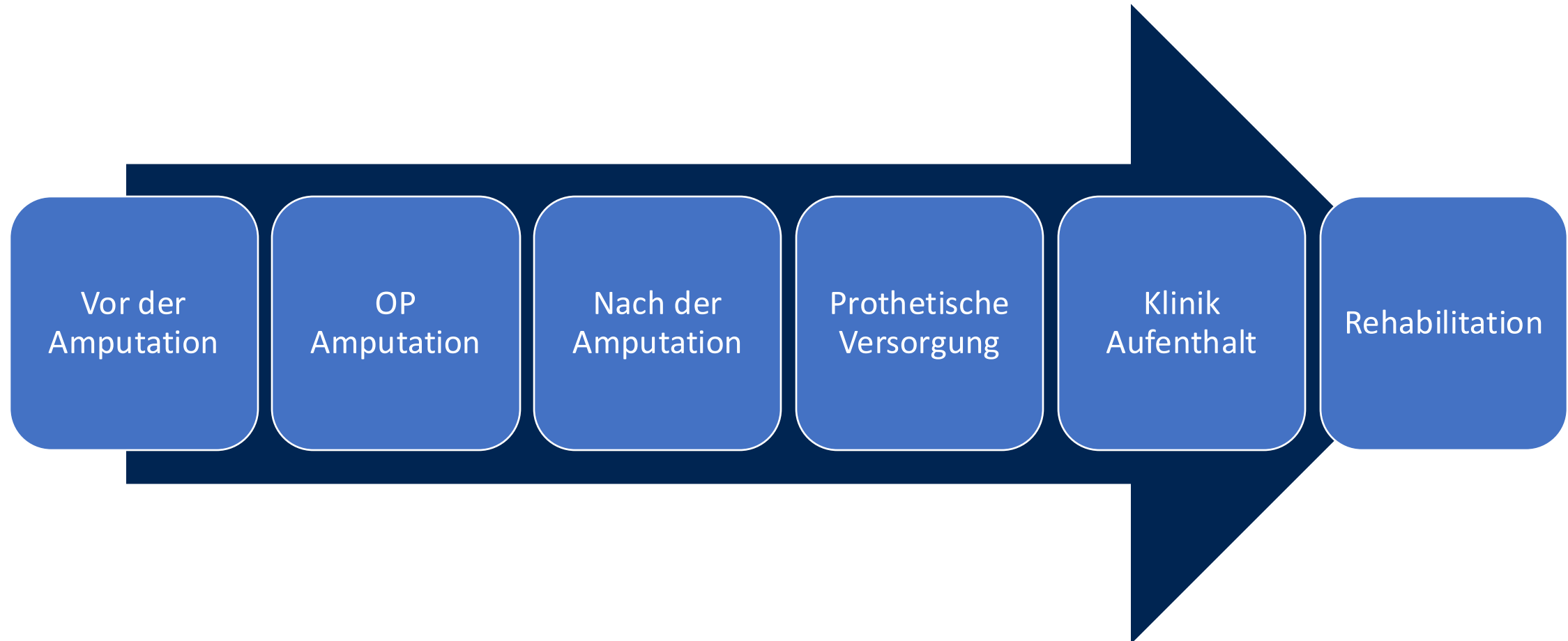

Vor der
Amputation

OP Amputation

Nach der
Amputation

Prothetische
Versorgung

Klinik
Aufenthalt

Rehabilitation



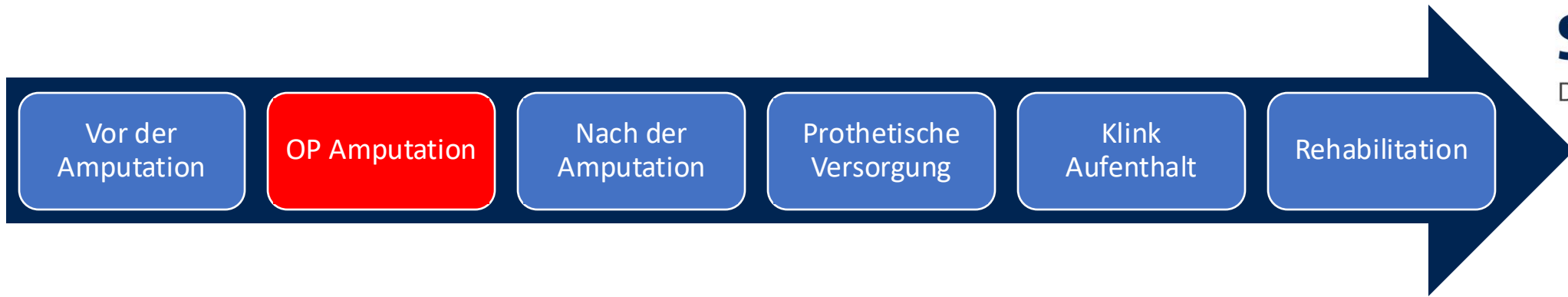

Amputationshöhe



Fußamputation



Unterschenkel-
amputation



Knieex-
artikulation



Oberschenkel-
amputation



Hüftex-
artikulation



Hemipelvektomie

Vor der
Amputation

OP Amputation

Nach der
Amputation

Prothetische
Versorgung

Klinik
Aufenthalt

Rehabilitation

Kompression, um ein Anschwellen des Stumpfes
zu verhindern





Lagerung des Stumpfes und Physiotherapie



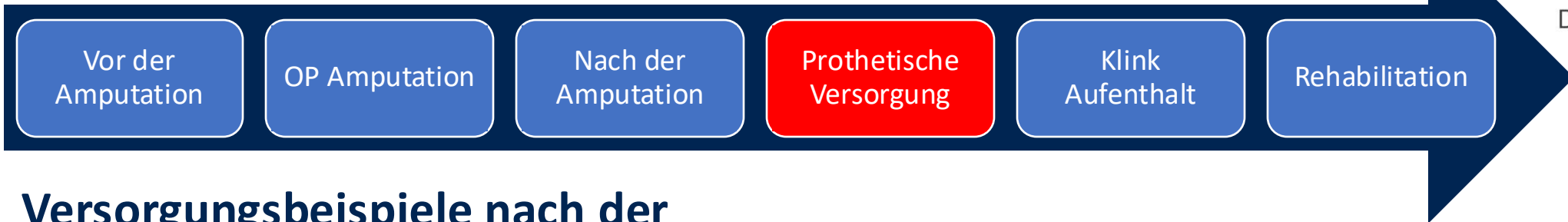

Versorgungsbeispiele nach der Amputationshöhe



Vorfußamputations-
prothese



Unterschenkel-
prothese



Knieex-
artikulations-
prothese



Oberschenkel-
prothese



Hüftex-
artikulations-
prothese

Indikation
Maßnahme

OP Amputation

Nach der
Amputation

Prothetische
Versorgung

Klinik
Aufenthalt

Rehabilitation

- Beratung und Aufklärung
- Maßnahme
- Modellierung
- Fertigung bis Anprobe
(18-20 Arbeitsstunden)



Vor der
Amputation

OP Amputation

Nach der
Amputation

Prothetische
Versorgung

Klinik
Aufenthalt

Rehabilitation





Anamnese und Maßnahme traditionell



Vor der
Amputation

OP Amputation

Nach der
Amputation

**Prothetische
Versorgung**

Klinik
Aufenthalt

Rehabilitation

Gipsmaßnahme und Modellierung traditionell

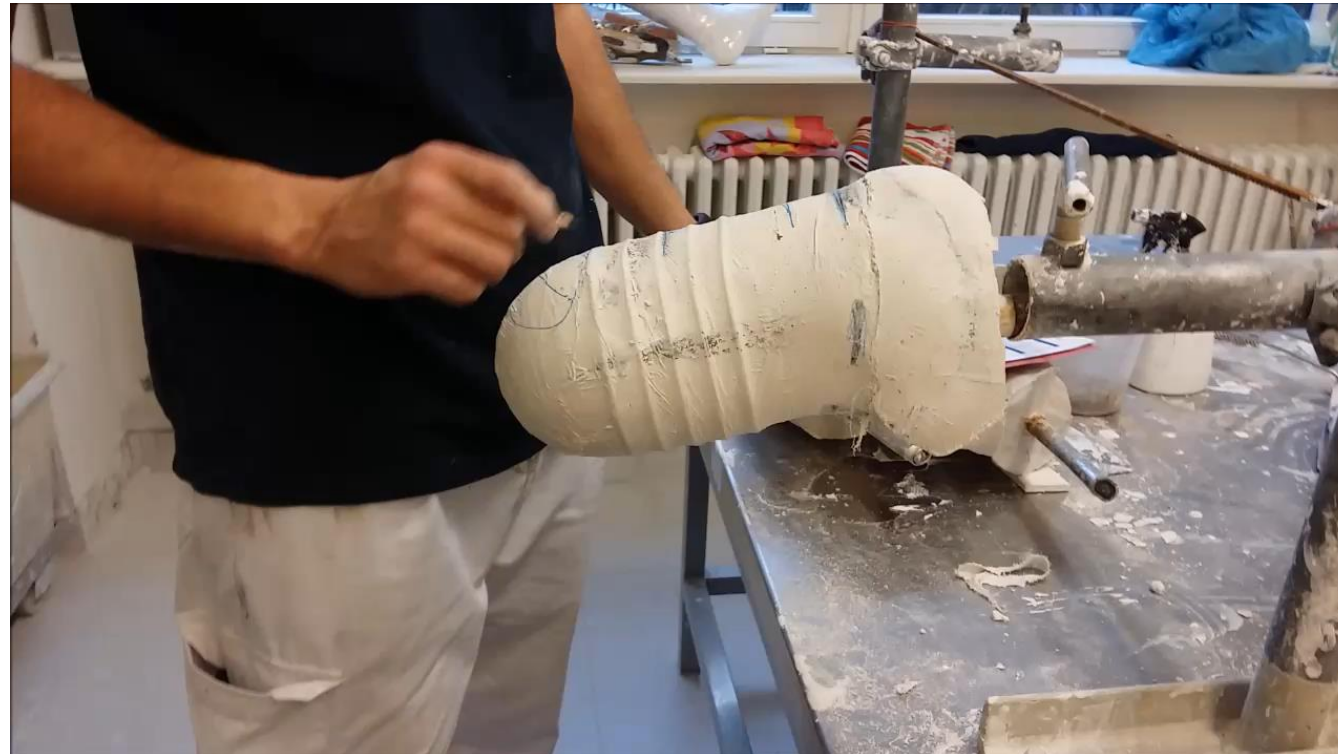



Anamnese und Maßnahme digital

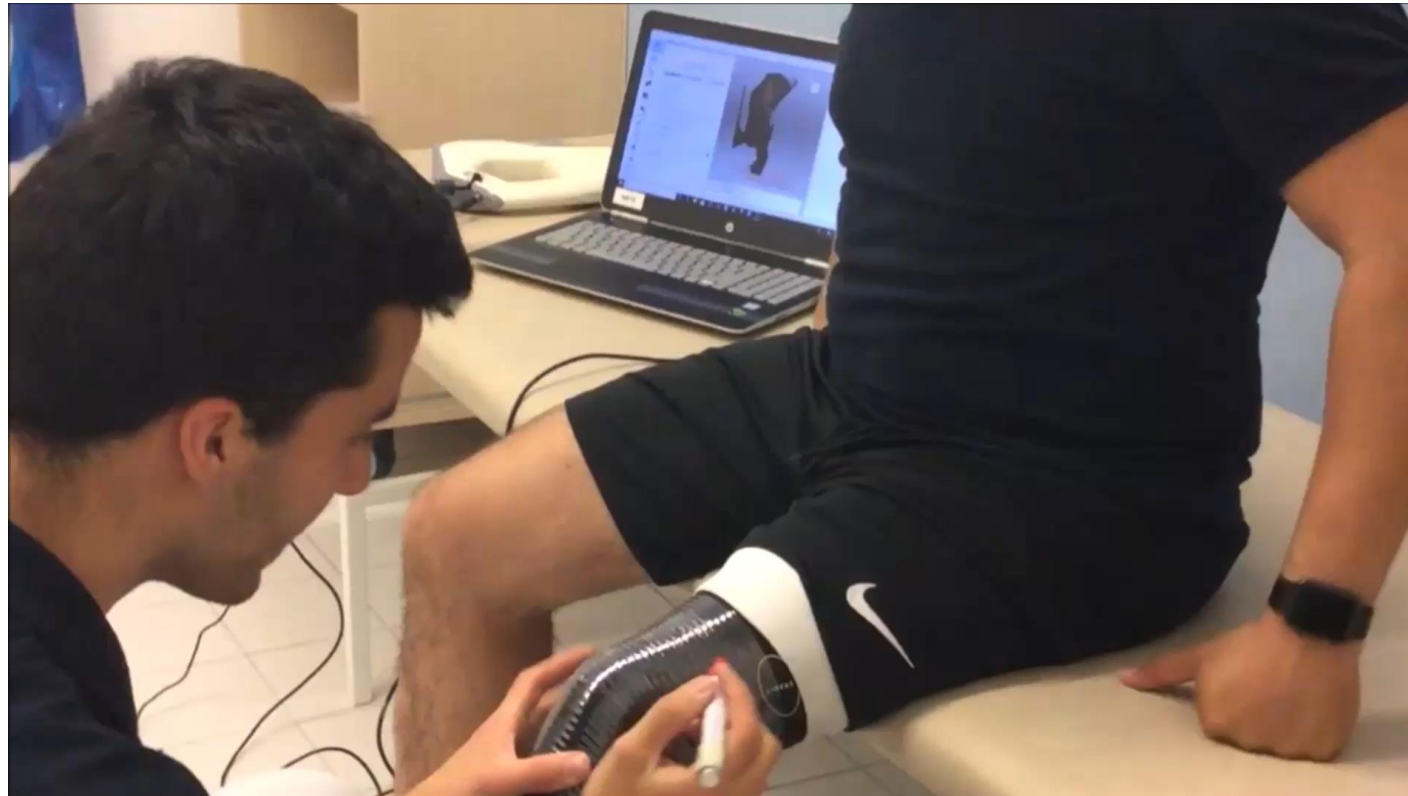

Vor der
Amputation

OP Amputation

Nach der
Amputation

Prothetische
Versorgung

Klinik
Aufenthalt

Rehabilitation

Modellierung – der digitale Weg

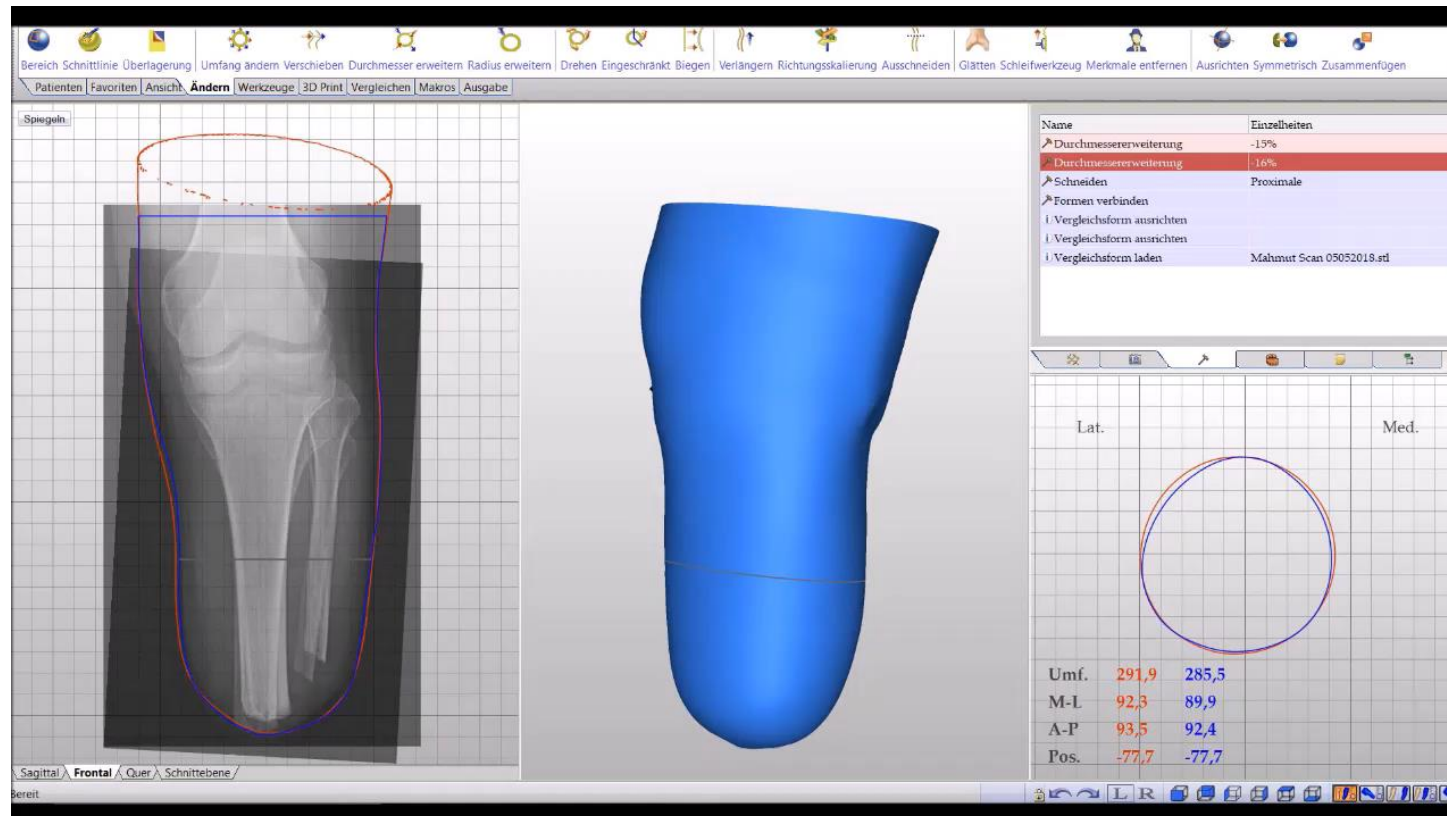

Vor der
Amputation

OP Amputation

Nach der
Amputation

Prothetische
Versorgung

Klinik
Aufenthalt

Rehabilitation

Modellierung – der digitale Weg



Vor der
Amputation

OP Amputation

Nach der
Amputation

Prothetische
Versorgung

Klinik
Aufenthalt

Rehabilitation

Herstellung Testversorgung

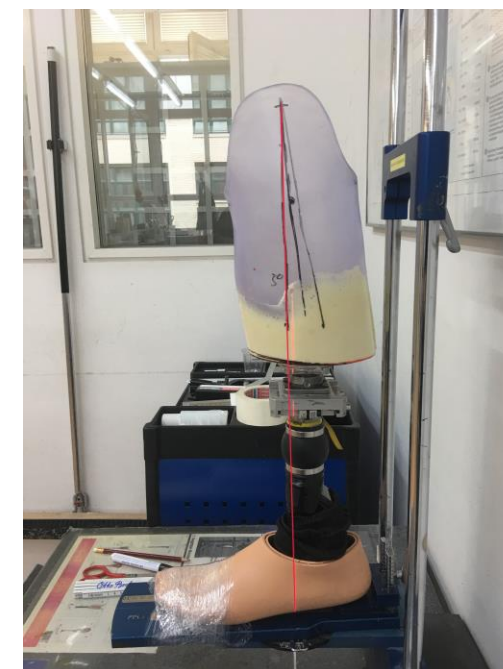

Otto Bock

Vor der
Amputation

OP Amputation

Nach der
Amputation

Prothetische
Versorgung

Klinik
Aufenthalt

Rehabilitation

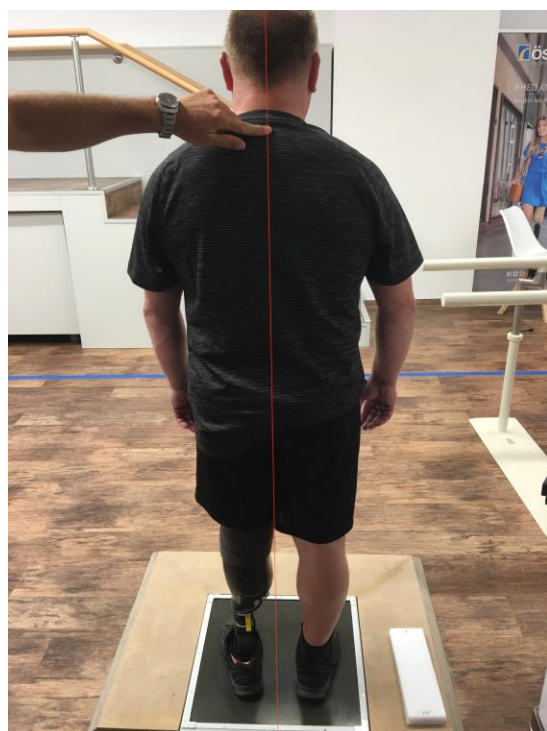

Vor der
Amputation

OP Amputation

Nach der
Amputation

**Prothetische
Versorgung**

Klinik
Aufenthalt

Rehabilitation

Definitiv-Versorgung – dynamische Anprobe

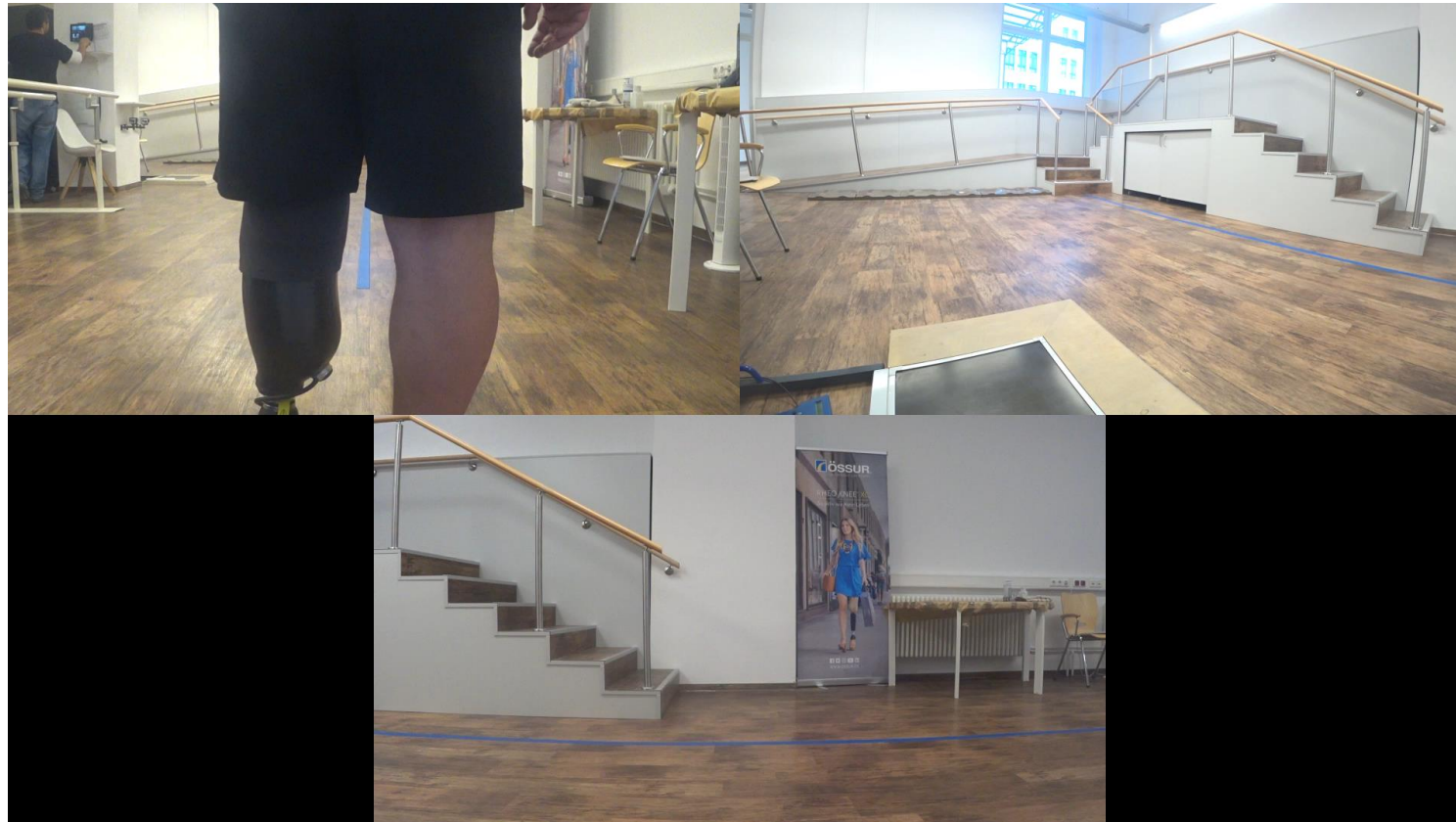

Vor der
Amputation

OP Amputation

Nach der
Amputation

Prothetische
Versorgung

Klinik
Aufenthalt

Rehabilitation

Finale Anfertigung der Alltagsprothese

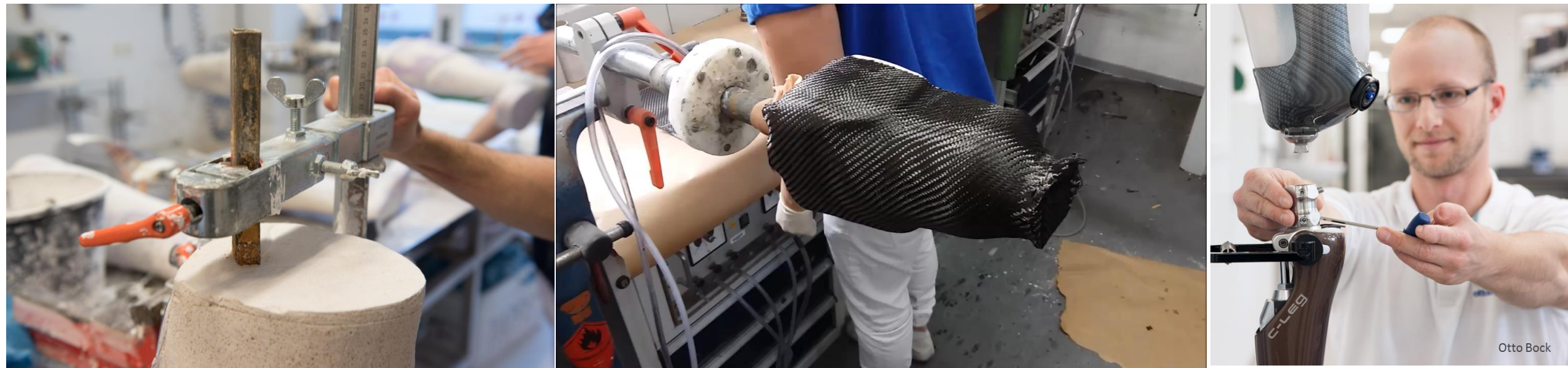

Die umfangreiche Produktion einer langzeittauglichen Versorgung.

Vor der
Amputation

OP Amputation

Nach der
Amputation

Prothetische
Versorgung

Klinik
Aufenthalt

Rehabilitation

- Auswahl Reha-Klinik: möglichst berlinnah (50 km) für Prothetische Weiterbetreuung
- Prothesenkontrolle/ Änderung in Reha-Klinik möglich
- Weiterführende Physiotherapie und Gangschule bei Seeger

